



espai terapèutic atenció integral vincle maduració afectiva desenvolupament relacional estimulació personalitat aliança terapèutica mirada compartida relació comunicació espai terapèutic atenció integral vincle maduració afectiva desenvolupament relacional estimulació personalitat aliança terapèutica mirada compartida relació comunicació espai terapèutic atenció integral vincle maduració

MISSIÓ I VALORS

“Millorar la qualitat de vida de les persones amb Trastorn de l’Espectre Autista i treballar per la seva màxima inclusió a la societat.”

- Establir programes i serveis educatius i terapèutics per a la detecció precoç, el diagnòstic, l’orientació, l’educació i el tractament de persones, especialment infants, amb Trastorn de l’Autista (TEA) i les seves famílies.
- Fomentar la recerca i la formació en relació als Trastorns de l’Espectre Autista (TEA).

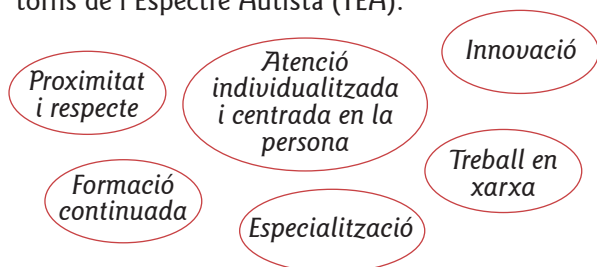

FÓRMULA JURÍDICA

Centre Especial Carrilet S.C.C.L. és una **cooperativa de treball associat i sense afany de lucre**, que es regeix pel marc legal de la Llei 12/2015, del 9 de juliol, de cooperatives de la Generalitat de Catalunya.

La nostra cooperativa fou constituïda amb data 15/03/1978 i està inscrita al Registre Territorial de Cooperatives de Barcelona amb el número BN-844.

ESTATUTS

Actualment la cooperativa compta amb **23 socis de treball i 2 soci col·laboradors**.

ORGANITZACIÓ DE L'ENTITAT

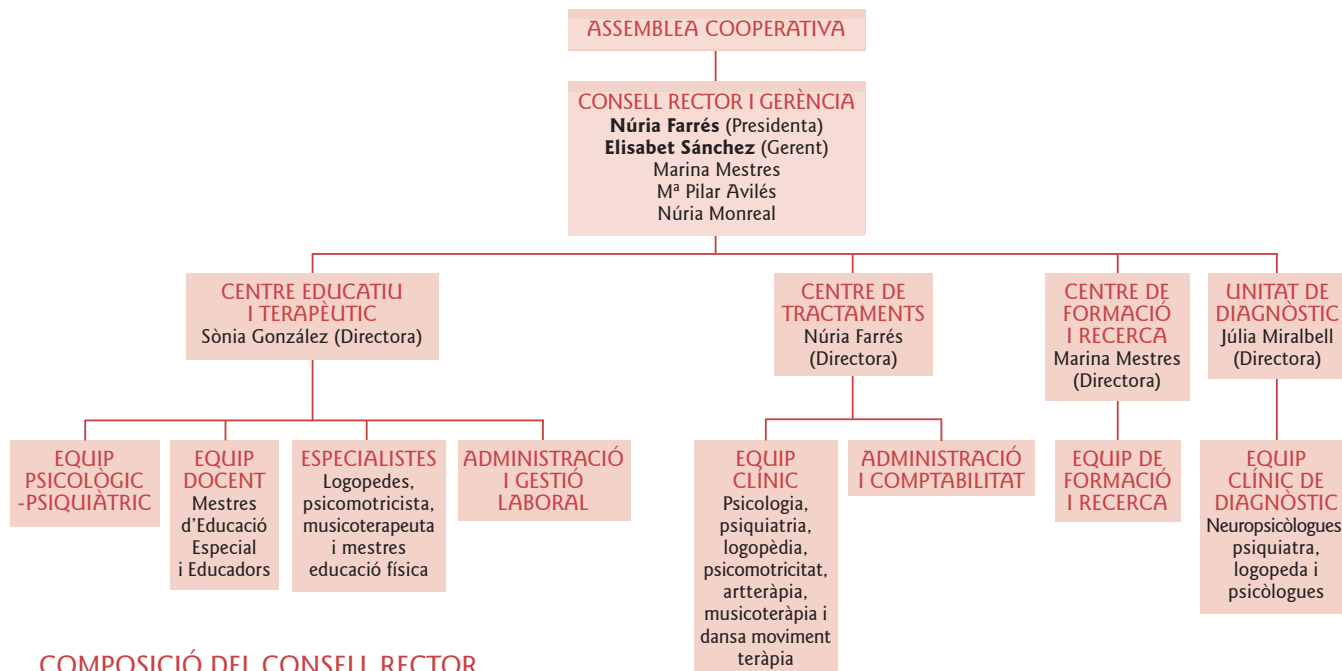

COMPOSICIÓ DEL CONSELL RECTOR

Núria Farrés Martí- Presidenta. Psicòloga sanitària. Treballa com a psicòloga del Centre Educatiu i Terapèutic, psicoterapeuta del Centre de Tractaments i formadora del Centre de Formació i Recerca. Treballa a l’entitat des de setembre de 2004.

Marina Mestres Marotell- Vice-presidenta. Psicòloga sanitària i fisioterapeuta. Treballa com a psi-

còloga especialitzada en detecció precoç i diagnòstic al Centre de Tractaments i com a formadora i investigadora al Centre de Formació i Recerca. Treballa a l’entitat des de febrer de 2011.

Mª Pilar Avilés Jiménez – Secretària. Pedagoga i psicòloga. Mestra del Centre Educatiu i Terapèutic. Treballa a l’entitat des de desembre de 1991.

Núria Monreal del Castillo – Tresorera. Mestra d'educació especial i psicòloga. Mestra del Centre Educatiu i Terapèutic. Treballa a l'entitat des de setembre de 2001.

Elisabet Sánchez Caroz – Gerent. Pedagoga, mestra d'educació especial i musicoterapeuta. Gerent de la cooperativa. Formadora del Centre de Formació i Recerca. Treballa a l'entitat des de setembre de 1.995.

DIRECTORES DELS SERVEIS

Sònia González Andrés – Directora del Centre Educatiu i Terapèutic Carrilet. Mestra d'educació especial i logopeda. Logopeda del Centre Educatiu i Terapèutic Carrilet i formadora del Centre de Formació i Recerca. Treballa a l'entitat des de gener de 1996.

Núria Farrés Martí – Directora del Centre de Tractaments Carrilet. Psicòloga sanitària. Treballa com a

psicòloga del Centre Educatiu i Terapèutic, psicoterapeuta del Centre de Tractaments i formadora del Centre de Formació i Recerca. Treballa a l'entitat des de setembre de 2004.

Marina Mestres Martorell – Directora del Centre de Formació i Recerca Carrilet. Psicòloga sanitària i fisioterapeuta. Treballa com a psicòloga especialitzada en detecció precoç i diagnòstic al Centre de Tractaments i com a formadora i investigadora al Centre de Formació i Recerca. Treballa a l'entitat des de febrer de 2011.

Júlia Miralbell Blanch- Directora de la Unitat de Diagnòstic Carrilet. Neuropsicòloga. Treballa com a neuropsicòloga a la Unitat de Diagnòstic i al Centre de Tractaments i com a formadora i investigadora al Centre de Formació i Recerca. Treballa a l'entitat des de maig de 2013.

RETRIBUCIÓ DELS ÒRGANS DE DIRECCIÓ I ADMINISTRACIÓ DE L'ENTITAT

Cap persona cobra per ser membre del Consell Rectors de la cooperativa. Només es cobra pels càrrecs de gerència i de direcció dels diferents serveis. Les retribucions dels 2019 en concepte de complements de direcció han estat els següents:

CARREC	NOM I CONGNOMS	DNI	IMPORT BRUT ANUAL
Gerent i sotsdirectora del centre Educatiu i Terapèutic Carrilet	Elisabet Sánchez Caroz	38.111.304-M	7.222,35 € Segons conveni EE
Directora del centre Educatiu i Terapèutic Carrilet	Sònia González Andrés	40.985.325-S	7.166,98 € Segons conveni EE

PROFESSIONALS DE L'ENTITAT

Durant l'any 2019 la cooperativa ha comptat en els diferents serveis amb els següents professionals:

Psicòlegs clínics	1	Logopedes	4
Psicòlegs sanitaris	8	Psicomotricista/dansa moviment terapeuta	3
Neuropsicòlogues	2	Artterapeuta	1
Metge psiquiatra	1	Musicoterapeuta	1
Mestres tutors	11	Administratives	2
Educadors	5	Monitors (3,45 jornades completes entre tots)	20

Alguns d'aquets professionals tenen jornades parcials i alguns treballen per als diferents serveis de l'entitat.

MEMÒRIA DE L'ENTITAT

Anualment s'elabora una memòria que recull totes les activitats i programes desenvolupats durant l'any pels diferents serveis i professionals de l'entitat.

MEMÒRIA 2019 - MEMÒRIA 2018 - MEMÒRIA 2017 - MEMÒRIA 2016 - MEMÒRIA 2015

GESTIÓ ADMINISTRATIVA

CONTRACTES VIGENTS AMB ADMINISTRACIONS PÚBLIQUES

ADMINISTRACIÓ	OBJECTE	DATA INICI	DURADA	IMPORT
Departament d'Ensenyament de la Generalitat de Catalunya	Concert educatiu corresponent a l'educació especial en centres educatius privats	Setembre 2015	6 cursos	5 unitats concertades, amb el pagament dels professionals i les despeses de funcionament corresponents
Departament d'Ensenyament de la Generalitat de Catalunya	Subvenció de personal d'esbarjo i menjador	Setembre 2019	Curs 2019-2020	80.765,10 €
Servei Català de la Salut	Centre de Dia IJ: Rehabilitació per a la població infantil i juvenil (de 0 a 18 anys)	Gener 2019	1 any	99.678,24 €
Servei Català de la Salut	Programa millora dels processos i la qualitat dels centres de dia (TI4)	Gener 2019	1 any	79.186,44 €
Servei Català de la Salut	Programa de valoració d'autisme i psicosis infantil	Gener 2019	1 any	19.040,76 €

CONVENIS LABORALS I RETRIBUCIÓ DELS ÒRGANS DE DIRECCIÓ

Conveni col·lectiu de treball per al sector d'escoles d'educació especial per als anys 2013-2014 (codi de conveni núm. 79000215011994). Revisió salarial 29 juny 2020.

Conveni col·lectiu de treball d'establiments sanitaris d'hospitalització, assistència, consulta i laboratoris d'anàlisis clíniques per els anys 2018-2019 (codi de conveni núm. 79000815011994).

AJUTS I SUBVENCIONS

Entitats privades i públiques que col·laboren puntualment amb Carrilet. Durant l'any 2019 aquests ajuts i subvencions ha estat les següents:

TÍTOL DEL PROJECTE	FINALITAT	ANY	IMPORT DEL PROJECTE	IMPORT CONCEDIT	ENTITAT FINANÇADORA
COLÒNIES TERAPÈUTIQUES	Colònies terapèutiques pels infants del centre de dia	2019	6.270 €	4.000 €	AMPA CARRILET
PROJECTE EQUINOTERÀPIA	Activitat d'equinoteràpia per diversos alumnes de l'escola	2019	5.820 €	5.820 €	OBRA SOCIAL LA CAIXA
PROGRAMA FRUITA I LLET A L'ESCOLA	Pla de consum de llet, fruites i hortalisses a les escoles	2019	Llet, fruites i hortalisses	Llet, fruites i hortalisses	DEPARTAMENT AGRICULTURA, RAMADERIA, PESCA I ALIMENTACIÓ
CARRILET+ SOSTENIBLE	Reciclatge alimentació i contacte amb els animals	2019	955,40 €	400 €	AJUNTAMENT DE BARCELONA
SUBVENCió INCORPORACIó NOUS SOCIS A LA COOPERATIVA	Incorporació de nous socis a la cooperativa	2019	-	4.753,09 €	DIRECCIó GENERAL D'ECONOMIA SOCIAL, EL TERCER SECTOR, LES COOPERATIVES I L'AUTOEMPRESA DE LA GENERALITAT DE CATALUNYA

GESTIÓ ECONÒMICA I PRESSUPOSTÀRIA

BALANÇ DE SITUACIÓ 2019

ACTIU

Actiu no corrent	749.643,99 €	Patrimoni net	915.608,60 €
Immobilitzat material	747.587,30 €	Fons propis	546.733,57 €
Inversions financeres a llarg termini	2.056,69 €	Subvencions, donacions i llegats rebuts	343.818,63 €
Actiu corrent	417.194,39 €	Passiu no corrent	196.375,57 €
Existències	1.065,00 €	Fons d'educació, formació i promoció, llarg termini	51.020,41 €
Deutors comercials i altres comptes a cobrar	107.021,08 €	Deutes amb característiques especials a llarg termini	5.791,76 €
Inversions financeres a curt termini	20.000 €	Provisions a llarg termini	16.512,96 €
Efectiu i altres actius líquids equivalents	289.108,31 €	Deutes a llarg termini	86.599,41 €
		Passius per import diferit	36.451,03 €
		Passiu corrent	54.854,21 €
		Deutes a curt termini	13.799,17 €
		Creditors comercials i altres comptes a pagar	41.055,04 €
Total actiu	1.166.838,38 €	Total passiu	1.166.838,38 €

COMPTE DE PÈRDUES I GUANYS 2019

Import net de la xifra de negocis	1.395.435,50 €
Aprovisionaments	-39.873,91 €
Altres ingressos d'explotació	18.128,24 €
Despeses de personal	-1.167.651,33 €
Altres despeses d'explotació	-155.674,65 €
Amortització de l'immobilitzat	-28.071,88 €
Imputació de subvencions d'immobilitzat no financer i altres	10.577,17 €
Fons d'Educació, Formació i Promoció	-3.153,29 €
Resultat d'Explotació	29.715,85 €

Ingressos financers	4,00 €
Despeses financeres	-1.340,25 €
Variació del valor raonable en instruments financers	0 €
Resultat financer	-1.336,25 €
Resultat abans d'impostos	28.379,60 €
Impostos sobre beneficis	-3.323,20 €
Resultat de l'exercici	25.056,40 €

DISTRIBUCIÓ D'INGRESSOS

Durant l'any 2019 els ingressos s'han distribuït de la següent forma en funció de la seva procedència:

FONTS DE FINANÇAMENT

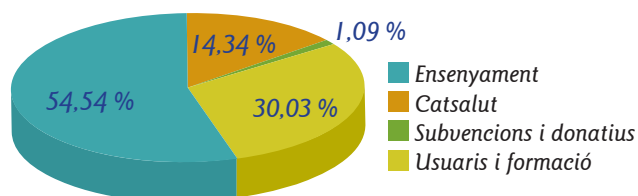

PRESSUPOST 2020

COMPTE	CONCEPTE	IMPORT
6000001	ALIMENTACIÓ	33.160,00 €
6000002	PRODUCTES FARMÀCIA	115,00 €
6000004	MATERIAL DIDÀCTIC	4.700,00 €
6000005	MATERIAL DIAGNÒSTIC	1.000,00 €
6020001	MATERIAL TRACTAMENTS	1.500,00 €
6210001	ARRENDAMENT FOTOCOPIADORA	4.000,00 €

COMPTE	CONCEPTE	IMPORT
6210005	ALTRES ARRENDAMENTS	100,00 €
6220001	REPARACIÓ I CONSERVACIÓ	16.000,00 €
6220002	NETEJA ESCOLA	14.700,00 €
6230001	ADVOCATS I NOTARIA	1.150,00 €
6230002	DESPESES CENTRE TRACTAMENTS	2.800,00 €
6230003	DESPESES FORMACIO PER A TERCERS	24.500,00 €
6230005	ALTRES PROFESSIONALS	3.000,00 €
6230006	MANTENIMENT INFORMÀTIC	10.500,00 €
6230009	CORREUS I SEGELLS	200,00 €
6240001	MISSATGERS	85,00 €
6240002	SERVEI AUTOCAR	2.260,00 €
6240003	TRANSPORTS	300,00 €
6250001	PRIMES D' ASSEGURANCES	5.000,00 €
6260001	COMISIONS / DESPESES BANC ESCOLA	800,00 €
6260002	COMISSIONS / DESPESES CENTRE TRACTAMENTS	1.900,00 €
6270000	PROPAGANDA - PUBLICITAT - RELACIONS PUBLIQUES	2.000,00 €
6280001	SUBMINISTRES	15.000,00 €
6290001	MATERIAL OFICINA	1.440,00 €
6290002	LLIBRES I REVISTES	300,00 €
6290003	FOTOS, PEL-LÍCULES I CDs	650,00 €
6290004	QUOTES ASSOCIACIONS	5.000,00 €
6290005	DESPESES GESTORIA	22.000,00 €
6290006	ALTRES DESPESES	300,00 €
6290007	VIATGES GESTIÓ	450,00 €
6290008	OBSEQUIS	500,00 €
6290009	JARDINERIA	500,00 €
6290010	ACTIVITATS SOCIALS	580,00 €
6290011	DESPESES NETEJA	2.000,00 €
6290012	COLONIES, FESTES I SORTIDES	6.100,00 €
6290013	PETITS ELECTRECTRODOMÈSTICS I MOBILIARI	2.000,00 €
6290014	QUOTA ALARMA	1.300,00 €
6290015	ALTRES DESPESES FORMACIO (JORNADES I ALTRES)	1.500,00 €
6300000	IMPOST SOCIETATS	- €
6310001	TRIBUTS MUNICIPALS	2.400,00 €
6310003	ALTRES IMPOSTOS	80,00 €
6400003	PERSONAL ENSENYAMENT	508.700,00 €
6400005	PERSONAL COOPERATIVISTES ESCOLA	108.800,00 €
6400006	PERSONAL COOPERATIVISTES TRACTAMENTS	92.200,00 €
6400007	PERSONAL NO SOCIS ESCOLA	44.000,00 €
6400008	PERSONAL NO SOCIS TRACTAMENTS	127.500,00 €
6420002	SEGURETAT SOCIAL ENSENYAMENT	154.500,00 €
6420005	SEGURETAT SOCIAL COOPERATIVISTES ESCOLA	39.600,00 €
6420006	SEGURETAT SOCIAL COOPERATIVISTES TRACTAMENTS	29.800,00 €
6420007	SEGURETAT SOCIAL NO SOCIS ESCOLA	14.500,00 €
6420008	SEGURETAT SOCIAL NO SOCIS TRACTAMENTS	41.000,00 €
6490000	FORMACIÓ PERSONAL BONIFICADA	1.800,00 €
6490001	FORMACIÓ PERSONAL	1.550,00 €
6490002	REVISIONS MÈDIQUES	2.500,00 €
6500001	PERDUES QUOTES INCOBRABLES	1.000,00 €
6570000	DOTACIO FONS EDUCACIÓ I PROMOCIÓ COOP.	- €
6620001	INTERESSOS HIPOTECA	1.300,00 €
6780001	DESPESES EXTRAORDINÀRIES	- €
6810002	AMORTITZACIONS EDIFICIS I CONSTRUCCIONS	15.700,00 €
6810005	AMORTITZACIONS MOBILIARI I ESTRIS	236,00 €
6810006	AMORTITZACIONS EQUIPS INFORMÀTICS	302,00 €
6810009	AMORTITZACIONS ALTRE INMOBILITZAT	11.700,00 €
TOTAL		1.388.558,00 €

COMPTE	CONCEPTE	IMPORT
7000000	VENDA LLIBRES	250,00 €
7050001	INGRESSOS QUOTES ESCOLA	105.530,00 €
7050002	INGRESSOS QUOTES CENTRE TRACTAMETS	262.000,00 €
7050003	REBUTS NENS COLÒNIES	2.160,00 €
7050005	INGRESSOS FORMACIÓ I SUPERVISIÓ	25.000,00 €
7050006	INGRESSOS SEGUIMENTS UNIVERSITATS	1.200,00 €
7400000	SUBVENCIO BONIFICACIO FORMACIO	2.000,00 €
7400001	SUBVENCIO DEPARTAMENT ENSENYAMENT NÒMINES	663.180,00 €
7400002	SUBVENCIO DESPESES FUNCIONAMENT I MONITORS	120.700,00 €
7400010	SUBVENCIO SERVEI CATALÀ DE LA SALUT	197.730,00 €
7400016	SUBVENCIONS AJUNTAMENT BARCELONA	400,00 €
7590003	DONATIUS I SUBVENCIONS	10.500,00 €
7613001	INTERESSOS TERMINI	10,00 €
7621001	INTERESSOS COMPTES BANC	00,00 €
TOTAL		-1.390.730,00 €

