



espai terapèutic atenció integral vincle maduració afectiva desenvolupament relacional estimulació personalitat aliança terapèutica mirada compartida relació comunicació espai terapèutic atenció integral vincle maduració afectiva desenvolupament relacional estimulació personalitat aliança terapèutica mirada compartida relació comunicació espai terapèutic atenció integral vincle maduració

MISIÓN Y VALORES

“Mejorar la calidad de vida de las personas con Trastorno del Espectro Autista y trabajar para su máxima inclusión en la sociedad.”

- Establecer programas y servicios educativos y terapéuticos para la detección precoz, el diagnóstico, la orientación, la educación y el tratamiento de personas, especialmente niños, con Trastorno del Espectro Autista (TEA) y sus familias.
- Fomentar la investigación y la formación en relación a los Trastornos del Espectro Autista (TEA).

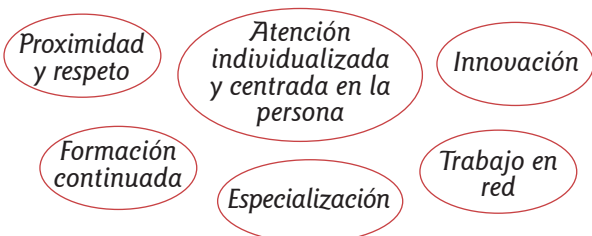

ORGANIZACIÓN DE LA ENTIDAD

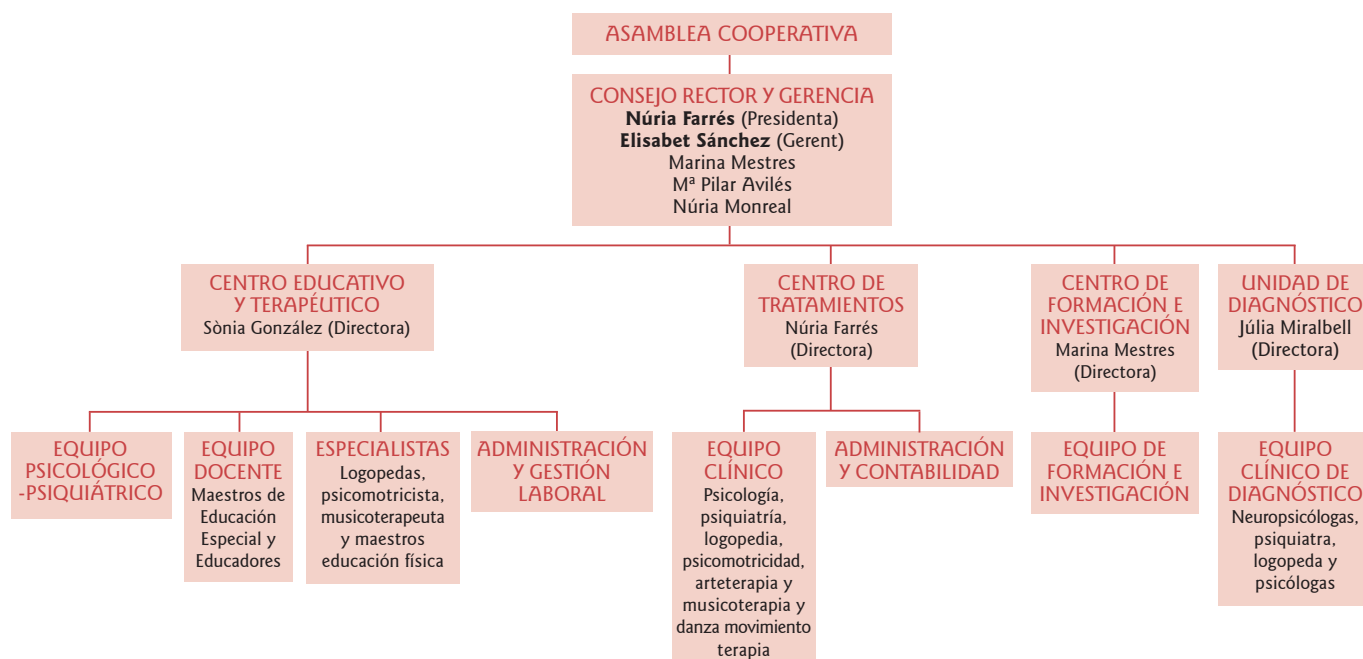

COMPOSICIÓN DEL CONSEJO RECTOR

Núria Farrés Martí – Presidenta. Psicóloga sanitaria. Trabaja como psicóloga del Centro Educativo y Terapéutico, psicoterapeuta del Centro de Tratamientos y formadora del Centro de Formación e Investigación. Trabaja en la entidad des de Setiembre de 2004.

Marina Mestres Martorell – Vice-presidenta. Psicóloga sanitaria y fisioterapeuta. Trabaja como psicó-

FÓRMULA JURÍDICA

Centre Especial Carrilet S.C.C.L. es una cooperativa de trabajo asociado y sin ánimo de lucro, que se rige por el marco legal de la Ley 12/2015, del 9 de Julio, de cooperativas de la Generalitat de Catalunya.

Nuestra cooperativa fue constituida con fecha 15/03/1978 y está inscrita en el Registro Territorial de Cooperativas de Barcelona con el número BN-844.

ESTATUTOS

Actualmente la cooperativa cuenta con **23 socios de trabajo y 2 socios colaboradores.**

loga especializada en detección precoz y diagnóstico en el Centro de Tratamientos y como formadora e investigadora en el Centro de Formación e Investigación. Trabaja en la entdad des de Febrero de 2011.

Mª Pilar Avilés Jiménez – Secretaria. Pedagoga y psicóloga. Maestra del Centro Educativo y Terapéutico. Trabaja en la entidad des de Diciembre de 1991.

Núria Monreal del Castillo – Tesorera. Maestra de educación especial y psicóloga. Maestra del Centro Educativo y Terapéutico. Trabaja en la entidad desde de Setiembre de 2001.

Elisabet Sánchez Caroz – Gerente. Pedagoga, maestra de educación especial y musicoterapeuta. Gerente de la cooperativa. Formadora del Centro de Formación e Investigación. Trabaja en la entidad desde de Setiembre de 1.995.

DIRECTORAS DE LOS SERVICIOS

Sònia González Andrés – Directora del Centro Educativo y Terapéutico Carrilet. Maestra de educación especial y logopeda. Logopeda del Centro Educativo y Terapéutico y formadora del Centro de Formación e Investigación. Trabaja en la entidad desde de Enero de 1996.

Núria Farrés Martí – Directora del Centro de Tratamientos Carrilet. Psicóloga sanitaria. Trabaja como

psicóloga del Centro Educativo y Terapéutico, psicoterapeuta del Centro de Tratamientos y formadora del Centro de Formación e Investigación. Trabaja en la entidad desde de Setiembre de 2004.

Marina Mestres Martorell - Directora del Centro de Formación e Investigación Carrilet. Psicóloga sanitaria y fisioterapeuta. Trabaja como psicóloga especializada en detección precoz y diagnóstico en el Centro de Tratamientos y como formadora e investigadora en el Centro de Formación e Investigación. Trabaja en la entidad desde de Febrero de 2011.

Júlia Miralbell Blanch- Directora de la Unidad de Diagnóstico Carrilet. Neuropsicóloga. Trabaja como neuropsicóloga en la Unidad de Diagnóstico y en el Centro de Tratamientos y como formadora e investigadora en el Centro de Formación e Investigación. Trabaja en la entidad desde de Mayo de 2013.

RETRIBUCIÓN DE LOS ÓRGANOS DE DIRECCIÓN Y ADMINISTRACIÓN DE LA ENTIDAD

Ninguna persona cobra por ser miembro del Consejo Rector de la cooperativa. Solo se cobra por los cargos de gerencia y dirección de los diferentes servicios. Las retribuciones del 2019 en concepto de complementos de dirección han sido las siguientes:

CARGO	NOMBRE Y APELLIDOS	DNI	IMPORTE BRUTO ANUAL
Gerente y subdirectora del Centro Educativo y Terapéutico Carrilet	Elisabet Sánchez Caroz	38.111.304-M	7.222,35 € Según convenio EE
Directora del Centro Educativo y Terapéutico Carrilet	Sònia González Andrés	40.985.325-S	7.166,98 € Según convenio EE

PROFESIONALES DE LA ENTIDAD

Durante el año 2019 la cooperativa ha contado en los diferentes servicios con los siguientes profesionales:

Psicólogos clínicos	1	Logopedas	4
Psicólogos sanitarios	8	Psicomotricista/danza movimiento terapeuta	3
Neuropsicólogas	2	Arte terapeuta	1
Médico psiquiatra	1	Musicoterapeuta	1
Maestros tutores	11	Administrativas	2
Educadores	5	Monitores (3,45 jornadas completas entre todos)	20

Algunos de estos profesionales tienen jornadas parciales y algunos trabajan para los diferentes servicios de la entidad.

MEMORIA DE LA ENTIDAD

Anualmente se elabora una memoria que recoge todas las actividades y programas desarrollados durante el año por los diferentes servicios y profesionales de la entidad.

MEMORIA 2019 - MEMORIA 2018 - MEMORIA 2017 - MEMORIA 2016 - MEMORIA 2015

GESTIÓN ADMINISTRATIVA

CONTRATOS VIGENTES CON ADMINISTRACIONES PÚBLICAS

ADMINISTRACIÓN	OBJETO	FECHA INICIO	DURACIÓN	IMPORTE
Departament d'Ensenyament de la Generalitat de Catalunya	Concierto educativo correspondiente a la educación especial en centros educativos privados	Setiembre 2015	6 cursos	5 unidades concertadas, con el pago de los profesionales y los gastos de funcionamiento correspondientes.
Departament d'Ensenyament de la Generalitat de Catalunya	Subvención de personal de patio y comedor	Setiembre 2019	Curso 2019-2020	80.765,10 €
Servei Català de la Salut	Centro de Día IJ: Rehabilitación para la población infantil y juvenil (de 0 a 18 años)	Enero 2019	1 año	99.678,24 €
Servei Català de la Salut	Programa mejora de los procesos y la calidad de los centros de día (T14)	Enero 2019	1 año	79.186,44 €
Servei Català de la Salut	Programa de valoración de autismo y psicosis infantil (T6)	Enero 2019	1 año	19.040,76 €

CONVENIOS LABORALES Y RETRIBUCIÓN DE LOS ÓRGANOS DE DIRECCIÓN

Convenio colectivo de trabajo para el sector de escuelas de educación especial para los 2013-2014 (código de convenio núm. 79000215011994). Revisión salarial 29 Junio 2020.

Convenio colectivo de trabajo de establecimientos sanitarios de hospitalización, asistencia, consulta y laboratorios de análisis clínicas para los años 2018-2019 (código de convenio núm. 79000815011994).

AYUDAS Y SUBVENCIONES

Entidades privadas y públicas que colaboran puntualmente con Carrilet. Durante el 2019 estas ayudas y subvenciones han sido las siguientes:

TÍTULO DEL PROYECTO	FINALIDAD	AÑO	IMPORTE DEL PROYECTO	IMPORTE CONCEDIDO	ENTIDAD FINANCIADORA
COLONIAS TERAPÉUTICAS	Colonias terapéuticas para niños del centro de día	2019	6.270 €	4.000 €	AMPA CARRILET
PROYECTO EQUINOTERAPIA	Actividad de equinoterapia para diversos alumnos de la escuela	2019	5.820 €	5.820 €	OBRA SOCIAL LA CAIXA
PROYECTO FRUTA Y LECHE EN LA ESCUELA	Plan de consumo de leche, frutas y hortalizas en las escuelas	2019	Leche, frutas y hortalizas	Leche, frutas y hortalizas	DEPARTAMENT AGRICULTURA, RAMADERIA, PESCA I ALIMENTACIÓ
CARRILET + SOSTENIBLE	Reciclaje, alimentación y contacto con los animales	2019	955,40 €	400 €	AJUNTAMENT DE BARCELONA
SUBVENCIÓN INCORPORACIÓN NUEVOS SOCIOS EN LA COOPERATIVA	Incorporación de nuevos socios en la cooperativa	2019	-	4.753,09 €	DIRECCIÓ GENERAL D'ECONOMIA SOCIAL, EL TERCER SECTOR, LES COOPERATIVES I L'AUTOEMPRESA DE LA GENERALITAT DE CATALUNYA

GESTIÓN ECONÓMICA Y PRESUPUESTARIA

BALANCE DE SITUACIÓN 2019

ACTIVO

Activo no corriente	749.643,99 €	Patrimonio neto	915.608,60 €
Inmovilizado material	747.587,30 €	Fondos propios	571.789,97 €
Inversiones financieras a largo plazo	2.056,69 €	Subvenciones, donaciones y legados recibidos	343.818,63 €
Activo corriente	417.194,39 €	Pasivo no corriente	196.375,57 €
Existencias	1.065,00 €	Fondo de educación, formación y promoción, largo plazo	51.020,41 €
Deudores comerciales y otras cuentas a cobrar	107.021,08 €	Deudas con características especiales a largo plazo	5.791,76 €
Inversiones financieras a corto plazo	20.000 €	Provisiones a largo plazo	16.512,96 €
Efectivo y otros activos líquidos equivalentes	289.108,31 €	Deudas a largo plazo	86.599,41 €
		Pasivos por importe diferido	36.451,03 €
		Pasivo corriente	54.854,21 €
		Deudas a corto plazo	13.799,17 €
		Creditores comerciales y otras cuentas a pagar	41.055,04 €
Total activo	1.166.838,38 €	Total pasivo	1.166.838,38 €

CUENTA DE PÉRDIDAS Y GANANCIAS 2019

Importe neto de la cifra de negocio	1.395.435,50 €
Aprovisionamientos	-39.873,91 €
Otros ingresos de explotación	18.128,24 €
Gastos de personal	-1.167.651,33 €
Otros gastos de explotación	-155.674,65 €
Amortización de inmovilizado	-28.071,88 €
Imputación de subvenciones de inmovilizado no financiero y otros	10.577,17 €
Fondo de Educación, Formación y Promoción	-3.153,29 €
Resultado de Explotación	29.715,85 €

Ingresos financieros	4,00 €
Gastos financieros	-1.340,25 €
Variación del valor razonable en instrumentos financieros	0 €
Resultado financiero	-1.336,25 €
Resultado antes de impuestos	28.379,60 €
Impuestos sobre beneficios	-3.323,20 €
Resultado del ejercicio	25.056,40 €

DISTRIBUCIÓN DE INGRESOS

Durante el año 2019 los ingresos se han distribuido de la siguiente forma en función de su procedencia:

FUENTES DE FINANCIACIÓN

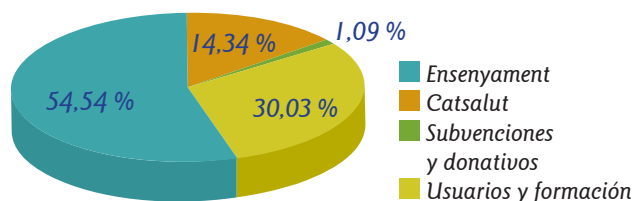

PRESUPUESTO 2020

CUENTA	CONCEPTO	IMPORTE
6000001	ALIMENTACIÓN	33.160,00 €
6000002	PRODUCTOS FARMACIA	115,00 €
6000004	MATERIAL DIDÁCTICO	4.700,00 €
6000005	MATERIAL DIAGNÓSTICO	1.000,00 €
6020001	MATERIAL TRATAMIENTOS	1.500,00 €
6210001	ALQUILER FOTOCOPIADORA	4.000,00 €

CUENTA	CONCEPTO	IMPORTE
6210005	OTROS ALQUILERES	100,00 €
6220001	REPARACIÓN Y CONSERVACIÓN	16.000,00 €
6220002	LIMPIEZA ESCUELA	14.700,00 €
6230001	ABOGADOS Y NOTARÍA	1.150,00 €
6230002	GASTOS CENTRO TRATAMIENTOS	2.800,00 €
6230003	GASTOS FORMACIÓN PARA TERCEROS	24.500,00 €
6230005	OTROS PROFESIONALES	3.000,00 €
6230006	MANTENIMIENTO INFORMÁTICO	10.500,00 €
6230009	CORREOS Y SELLOS	200,00 €
6240001	MENSAJEROS	85,00 €
6240002	SERVICIO AUTOCAR	2.260,00 €
6240003	TRANSPORTES	300,00 €
6250001	PRIMAS SEGUROS	5.000,00 €
6260001	COMISIONES / GASTOS BANCO ESCUELA	800,00 €
6260002	COMISIONES / GASTOS CENTRO TRATAMIENTOS	1.900,00 €
6270000	PROPAGANDA - PUBLICIDAD - RELACIONES PÚBLICAS	2.000,00 €
6280001	SUMINISTROS	15.000,00 €
6290001	MATERIAL OFICINA	1.440,00 €
6290002	LIBROS Y REVISTAS	300,00 €
6290003	FOTOS, PELÍCULAS Y CDs	650,00 €
6290004	CUOTAS ASOCIACIONES	5.000,00 €
6290005	GASTOS GESTORÍA	22.000,00 €
6290006	OTROS GASTOS	300,00 €
6290007	VIAGES GESTIÓN	450,00 €
6290008	OBSEQUIOS	500,00 €
6290009	JARDINERÍA	500,00 €
6290010	ACTIVIDADES SOCIALES	580,00 €
6290011	GASTOS LIMPIEZA	2.000,00 €
6290012	COLONIAS, FIESTAS Y EXCURSIONES	6.100,00 €
6290013	PEQUEÑO ELECTRODOMÉSTICO Y MOBILIARIO	2.000,00 €
6290014	CUOTA ALARMA	1.300,00 €
6290015	OTROS GASTOS DE FORMACIÓN (JORNADAS Y OTROS)	1.500,00 €
6300000	IMPUESTO SOCIEDADES	- €
6310001	TRIBUTOS MUNICIPALES	2.400,00 €
6310003	OTROS IMPUESTOS	80,00 €
6400003	PERSONAL ENSEÑAMENT	508.700,00 €
6400005	PERSONAL COOPERATIVISTAS ESCUELA	108.800,00 €
6400006	PERSONAL COOPERATIVISTAS TRATAMIENTOS	92.200,00 €
6400007	PERSONAL NO SOCIOS ESCUELA	44.000,00 €
6400008	PERSONAL NO SOCIOS TRATAMIENTOS	127.500,00 €
6420002	SEGURIDAD SOCIAL ENSEÑAMENT	154.500,00 €
6420005	SEGURIDAD SOCIAL COOPERATIVISTAS ESCUELA	39.600,00 €
6420006	SEGURIDAD SOCIAL COOPERATIVISTAS TRATAMIENTOS	29.800,00 €
6420007	SEGURIDAD SOCIAL NO SOCIOS ESCUELA	14.500,00 €
6420008	SEGURIDAD SOCIAL NO SOCIOS TRATAMIENTOS	41.000,00 €
6490000	FORMACIÓN PERSONAL BONIFICADA	1.800,00 €
6490001	FORMACIÓN PERSONAL	1.550,00 €
6490002	REVISIONES MÉDICAS	2.500,00 €
6500001	PÉRDIDAS CUOTAS INCOBRABLES	1.000,00 €
6570000	DOTACIÓN FONDO EDUCACIÓN Y PROMOCIÓN COOP.	- €
6620001	INTERESES HIPOTECA	1.300,00 €
6780001	GASTOS EXTRAORDINARIOS	- €
6810002	AMORTIZACIONES EDIFICIOS Y CONSTRUCCIONES	15.700,00 €
6810005	AMORTIZACIONES MOBILIARIO Y UTENSILIOS	236,00 €
6810006	AMORTIZACIONES EQUIPOS INFORMÁTICOS	302,00 €
6810009	AMORTIZACIONES OTRO INMOVILIZADO	11.700,00 €
TOTAL		1.388.558,00 €

CUENTA	CONCEPTO	IMPORTE
7050000	VENDA LIBROS	250,00 €
7050001	INGRESOS CUOTAS ESCUELA	105.530,00 €
7050002	INGRESOS CUOTAS CENTRO TRATAMIENTOS	262.000,00 €
7050003	RECIBOS NIÑOS COLONIAS	2.160,00 €
7050005	INGRESOS FORMACIÓN Y SUPERVISIÓN	25.000,00 €
7050006	INGRESOS SEGUIMIENTOS UNIVERSIDADES	1.200,00 €
7400000	SUBVENCIÓN BONIFICACIÓN FORMACIÓN	2.000,00 €
7400001	SUBVENCIÓN DEPARTAMENT ENSENYAMENT NÓMINAS	663.180,00 €
7400002	SUBVENCIÓN GASTOS FUNCIONAMIENTO Y MONITORES	120.700,00 €
7400010	SUBVENCIÓN SERVEI CATALÀ DE LA SALUT	197.1730,00 €
7400016	SUBVENCIONES AYUNTAMIENTO BARCELONA	400,00 €
7590003	DONATIVOS Y SUBVENCIONES	10.500,00 €
7613001	INTERESES TÉRMINO	10,00 €
7621001	INTERESES CUENTAS BANCARIAS	00,00 €
TOTAL		-1.390.730,00 €

